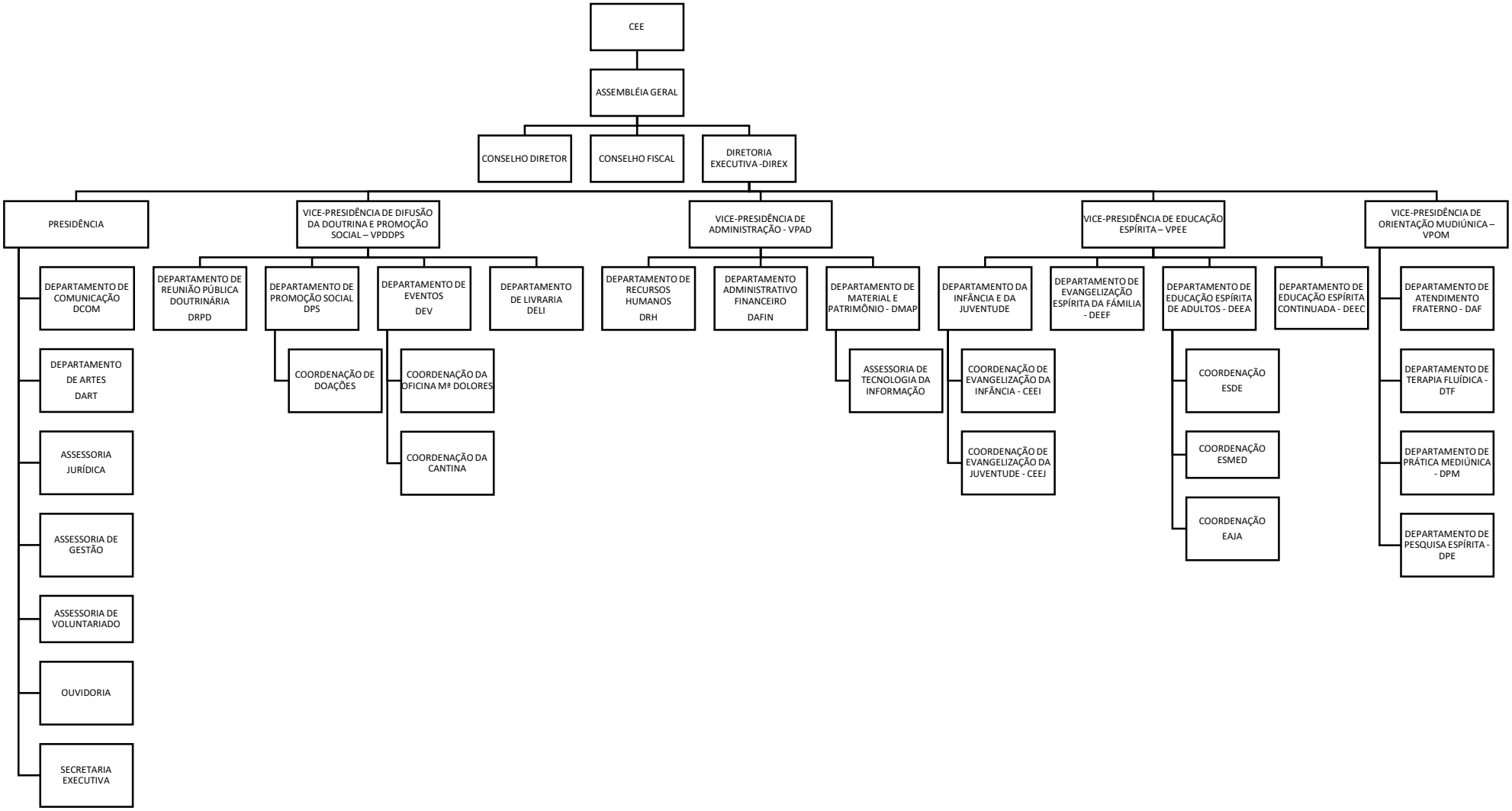
CEE
ASSEMBLÉIA GERAL
CONSELHO DIRETOR
CONSELHO FISCAL
DIRETORIA EXECUTIVA -DIREX
PRESIDÊNCIA
DEPARTAMENTO DE COMUNICAÇÃO DCOM
DEPARTAMENTO DE ARTES DART
ASSESSORIA JURÍDICA
ASSESSORIA DE GESTÃO
ASSESSORIA DE VOLUNTARIADO
OUVIDORIA
SECRETARIA EXECUTIVA
VICE-PRESIDÊNCIA DE DIFUSÃO DA DOUTRINA E PROMOÇÃO SOCIAL – VPDDPS
DEPARTAMENTO DE REUNIÃO PÚBLICA DOUTRINÁRIA DRPD
DEPARTAMENTO DE PROMOÇÃO SOCIAL DPS
COORDENAÇÃO DE DOAÇÕES
DEPARTAMENTO DE EVENTOS DEV
COORDENAÇÃO DA OFICINA Mª DOLORES
COORDENAÇÃO DA CANTINA
DEPARTAMENTO DE LIVRARIA DELI
VICE-PRESIDÊNCIA DE ADMINISTRAÇÃO - VPAD
DEPARTAMENTO DE RECURSOS HUMANOS DRH
DEPARTAMENTO ADMINISTRATIVO FINANCEIRO DAFIN
DEPARTAMENTO DE MATERIAL E PATRIMÔNIO - DMAP
ASSESSORIA DE TECNOLOGIA DA INFORMAÇÃO
VICE-PRESIDÊNCIA DE EDUCAÇÃO ESPÍRITA – VPEE
DEPARTAMENTO DA INFÂNCIA E DA JUVENTUDE
COORDENAÇÃO DE EVANGELIZAÇÃO DA INFÂNCIA - CEEI
COORDENAÇÃO DE EVANGELIZAÇÃO DA JUVENTUDE - CEEJ
DEPARTAMENTO DE EVANGELIZAÇÃO ESPÍRITA DA FÁMILIA - DEEF
DEPARTAMENTO DE EDUCAÇÃO ESPÍRITA DE ADULTOS - DEEA
COORDENAÇÃO ESDE
COORDENAÇÃO ESMED
COORDENAÇÃO EAJA
DEPARTAMENTO DE EDUCAÇÃO ESPÍRITA CONTINUADA - DEEC
VICE-PRESIDÊNCIA DE ORIENTAÇÃO MUDIÚNICA – VPOM
DEPARTAMENTO DE ATENDIMENTO FRATERNO - DAF
DEPARTAMENTO DE TERAPIA FLUÍDICA - DTF
DEPARTAMENTO DE PRÁTICA MEDIÚNICA - DPM
DEPARTAMENTO DE PESQUISA ESPÍRITA - DPE